Memoria de Actividades

2018

Red Andaluza de Semillas "Cultivando Biodiversidad"

Sevilla, a 10 de junio de 2019

Título: Memoria de actividades 2018 de la Red Andaluza de Semillas “Cultivando Biodiversidad”.

Edita y coordina: Red Andaluza de Semillas “Cultivando Biodiversidad”.

Caracola del Centro de Ecología Social "Germinal", C.E.S. (antiguo *C.I.R.*) – Parque de San Jerónimo s/n. 41015 Sevilla (España)
Tfno. / Fax: 954 406 423
Correo-e: info@redandaluzadesemillas.org
Web: www.redandaluzadesemillas.org

Autoras/es: Red Andaluza de Semillas “Cultivando Biodiversidad”.

Fotografías: Red Andaluza de Semillas “Cultivando Biodiversidad”.

Lugar y año: Sevilla (España), junio de 2019.

Reproducción y divulgación: Esta obra está bajo una licencia de Creative Commons. Todo el material puede ser reproducido y utilizado libremente siempre que sea con fines no comerciales, que se cite al autor y se comparta bajo la misma licencia. En caso de su uso, por favor envíennos una copia para nuestro conocimiento. Los artículos son de entera responsabilidad de sus autores/as.

Diseño y producción: Red Andaluza de Semillas “Cultivando Biodiversidad”.

Contenido

1. PRESENTACIÓN 4
   1.1. FINES 5
   1.2. DATOS DE LA ENTIDAD 6
   1.3. EQUIPAMIENTO Y RECURSOS 7
2. DESCRIPCIÓN DE ACTIVIDADES 9
   2.1. ACTIVIDADES DE DIFUSIÓN, PROMOCIÓN E INTERCAMBIO 9
   2.2. FORMACIÓN Y ASESORAMIENTO 25
   2.3. COLABORACIÓN EN TRABAJOS ACADÉMICOS 25
   2.4. ACTIVIDADES DE ARTICULACIÓN, INVESTIGACIÓN, INNOVACIÓN Y DESARROLLO 26
   2.5. PONENCIAS Y COMUNICACIONES EN JORNADAS, SEMINARIOS Y CONGRESOS 29
   2.6. CONVENIOS, RELACIONES Y ALIANZAS 32
   2.7. ELABORACIÓN DE MATERIALES, PUBLICACIONES, DECLARACIONES Y ENTREVISTAS 35
   2.8. PRESENCIA EN OTROS EVENTOS 36
3. CUENTAS DE LA RAS 2018 39

1. PRESENTACIÓN

La Red Andaluza de Semillas “Cultivando Biodiversidad” (en adelante RAS) es una asociación sin ánimo de lucro que tiene entre sus fines hacer frente a la pérdida de biodiversidad agrícola y el saber campesino tradicional, fomentando una agricultura campesina y ecológica, como bases agroecológicas de un nuevo desarrollo rural.

Formamos parte de la RAS, agricultoras/es y hortelanas/os ecológicos, consumidoras/es de productos ecológicos, técnicos, colectivos y todas/os aquellas/os que creemos posible el desarrollo de una agricultura en armonía con nuestro entorno y nuestra salud.

Nuestro objetivo principal es llegar al mayor número de agricultoras/es que mantienen estas variedades en campo y a aquellas otras personas y grupos interesados en conocer experiencias y que nos puedan servir como referente. Además, de hacer llegar la necesidad de conservar la biodiversidad agrícola a las instituciones con competencias, para trabajar en el fomento y uso de las variedades de cultivo, mediante mecanismos para potenciar el conocimiento de consumidoras/es y la generación de empleo en el medio rural.

Además, se pretende recuperar la biodiversidad agraria de Andalucía, dotando a las/os agricultores/as de las variedades locales que soliciten; recuperar la tradición cultural y popular; fomentar el comercio a escala local, intentando evitar al máximo la actuación de intermediarios en el mercado de las semillas.

1.1. FINES

Según lo establecido en el artículo 3 de los estatutos de la RAS sus fines son:

1. Hacer frente a la pérdida de biodiversidad agrícola recuperando y usando material vegetal local dentro del marco de la agricultura ecológica y campesina.
2. Establecer vínculos de unión entre agricultores/as, consumidores/as y colectivos que trabajen en el desarrollo de la agricultura ecológica y campesina.
3. Fomentar una agricultura de calidad, que respete el medioambiente y la cultura local, y que permita a los/ agricultores/as producir sus propias semillas.
4. Establecer una red comunitaria de intercambio y resiembra de variedades locales de cultivo entre agricultores/as locales.
5. Realizar estudios sobre agricultores/as que mantienen variedades locales, calidad de estas variedades tradicionales cultivadas de forma ecológica, estrategias para su comercialización en base a preferencias de los consumidores/as, y todo tipo de estudios que impulsen el desarrollo de la agricultura ecológica y campesina y el mantenimiento de la biodiversidad agrícola.
6. Impulsar el consumo de productos ecológicos entre la población andaluza.
7. Colaborar con otras organizaciones afines a los objetivos y metas pretendidos por esta asociación, mediante el establecimiento de las relaciones y convenios que se consideren oportunos.
8. Prestar asistencia y asesoramiento a las personas titulares de explotaciones agrarias ecológicas.

9. Realizar programas de cooperación internacional y voluntariado, en el ámbito de la biodiversidad agrícola y la agricultura ecológica.
10. Realizar actividades de educación y participación ambiental, en el ámbito de la biodiversidad agrícola y la agricultura ecológica.

1.2. DATOS DE LA ENTIDAD

TIPO DE ENTIDAD	Asociación sin ánimo de lucro.	
Nº REGISTRO ASOCIACIONES	Unidad Registral de Andalucía con el número 10053 de la sección 1ª.	
FECHA DE ALTA	30 de marzo de 2004.	
SEDE SOCIAL Y FISCAL	Caracola del Centro de Ecología Social "Germinal", C.E.S. (antiguo C.I.R.) - Parque de San Jerónimo s/n. 41015 Sevilla (España).	
TELÉFONO Y FAX	(+34) 954 406 423	
TELÉFONO MÓVIL	(+34) 650 102 339	
CORREO-E (Coordinación e información general)	info@redandaluzadesemillas.org	
CORREO-E (Apoyo técnico a proyectos)	ras@redandaluzadesemillas.org	
WEB	www.redandaluzadesemillas.org	
JUNTA DIRECTIVA		
PRESIDENTE	Alonso Navarro	Agricultor ecológico
VICEPRESIDENTE	Manuel Figueroa	Agricultor ecológico
SECRETARIA	Teresa García-Muñoz	Licenciada en Química
TESORERA	Paula López	Ingeniera Técnica Agrícola
PERSONAL CONTRATADO DURANTE 2018		
La RAS contó con una persona contratada a jornada completa (María Carrascosa García) y otra persona contratada a jornada parcial (Marta Muñoz) durante 2018.		

GRUPO DE TRABAJO DE COORDINACIÓN	
Alonso Navarro	Agricultor Ecológico
María Carrascosa	Ingeniera Agrónoma
Juan José Soriano Niebla	Licenciado en Biología
Teresa García - Muñoz	Licenciada en Química
Marta González Muñoz	Ingeniera Agrónoma
Pablo González Provost	Ingeniero Técnico Agrícola
Este grupo se reúne en la sede de la asociación una vez al mes	
SOCIOS Y SOCIAS	
Número de socias y socios a 31 de diciembre de 2018	82

1.3. EQUIPAMIENTO Y RECURSOS

SEDE	
Antigüedad	Septiembre 2009
Ubicación	Centro de Interpretación del Río del Parque de San Jerónimo (Sevilla)
Instalaciones ocupadas tras la firma del Convenio con Ecologistas en Acción Sevilla y Ecologistas en Acción Andalucía el 5 de septiembre de 2009. El objeto del convenio es establecer las bases de la colaboración entre las partes anteriormente reseñadas para la cesión de espacios y accesos dentro del C.E.S. para el apoyo técnico de la RAS en temas de biodiversidad agrícola en el Proyecto de Huertos Sociales Urbanos de San Jerónimo.	
Equipamiento	Teléfono, fax, Internet, 2 ordenadores fijos con impresora y portátil; sala de reuniones con proyector audiovisual. Además el C.E.S. dispone de un salón de multiusos para la realización de jornadas y talleres con una capacidad de 60 personas.
BIBLIOTECA ESPECIALIZADA SOBRE BIODIVERSIDAD AGRÍCOLA Y AGRICULTURA ECOLÓGICA	
Antigüedad	2007
Ubicación	Centro de Interpretación del Río del Parque de San Jerónimo

	(Sevilla)
Creada a principios de 2007, tiene en la actualidad una base de datos con más de 1.400 entradas entre libros, revistas, CDs, estudios, artículos, jornadas, monográficos, proyectos final de carrera, tesinas y tesis doctorales.	
PÁGINA WEB	
Antigüedad	Marzo 2010
Página web que gestiona y alimenta directamente con el soporte técnico de IEPALA (Instituto de Estudios Políticos para América Latina y África). www.redandaluzadesemillas.org	
FACEBOOK	*https://www.facebook.com/Red.Andaluza.Semillas.Cultivando.Biodiversidad*
TWITTER	*https://twitter.com/cultivandobio*

2. DESCRIPCIÓN DE ACTIVIDADES

2.1. ACTIVIDADES DE DIFUSIÓN, PROMOCIÓN E INTERCAMBIO

JORNADA RETOS DE LA BIODIVERSIDAD CULTIVADA Y LA SOBERANÍA ALIMENTARIA **UNIVERSIDAD DE JAÉN**		
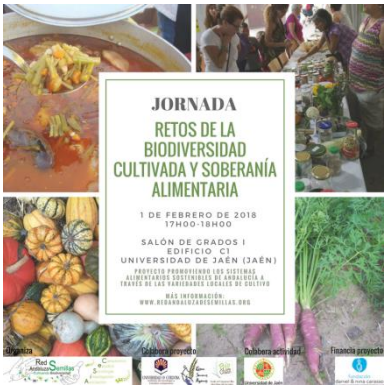	**Entidades** Organiza: Red Andaluza de Semillas AISEC Colabora: Universidad de Jaén Colabora proyecto: Universidad de Córdoba Réseau Semences Paysannes Bio Loire (BLO) Financia: Fundación Daniel y Nina Carasso	

Fecha	1 de febrero
Lugar	Universidad de Jaén
Proyecto	*Promoviendo los sistemas alimentarios sostenibles de Andalucía a través de las variedades locales de cultivo*

Más Información: https://www.redandaluzadesemillas.org/noticias/jornada-en-la-universidad-de-jaen-retos-de-la-biodiversidad-cultivada-y-la-soberania

CHARLA INFORMATIVA ¿POR QUÉ ES IMPORTANTE LA BIODIVERSIDAD CULTIVADA?
JÓDAR (JAÉN)

Entidades

Organiza:
Red Andaluza de Semillas
AISEC
Huerto de la Cora

Colabora proyecto:
Universidad de Córdoba
Réseau Semences Paysannes
Bio Loire (BLO)

Financia:
Fundación Daniel y Nina Carasso

Fecha	2 de febrero
Lugar	IES Juan López Morillas, Jódar (Jaén)
Proyecto	*Promoviendo los sistemas alimentarios sostenibles de Andalucía a través de las variedades locales de cultivo*

Más Información: https://www.redandaluzadesemillas.org/noticias/charla-informativa-por-que-es-importante-la-biodiversidad-cultivada-en-jodar-jaen

ASAMBLEA RED ANDALUZA DE SEMILLAS **JÓDAR (JAÉN)**		
	Entidades Organiza: Red Andaluza de Semillas Colabora: El Huerto de la Cora Financia: Proyecto CERERE – Horizonte 2020 (UE)	

Fecha	3 de febrero
Lugar	IES Juan López Morillas, Jódar (Jaén)

Más Información: https://www.redandaluzadesemillas.org/noticias/asamblea-abierta-2017-de-la-red-andaluza-de-semillas-cultivando-biodiversidad

ENCUENTRO BANCOS DE SEMILLAS COMUNITARIOS DE MÁLAGA

RONDA (MÁLAGA)

Entidades

Organiza:
Red Andaluza de Semillas
AISEC
Colabora:
Silvema
CCOO
Colabora proyecto:
Universidad de Córdoba
Réseau Semences Paysannes
Bio Loire (BLO)
Financia:
Fundación Daniel y Nina Carasso

Fecha	24 de febrero
Lugar	Local CCOO, Ronda (Málaga)
Proyecto	*Promoviendo los sistemas alimentarios sostenibles de Andalucía a través de las variedades locales de cultivo*

Más Información: https://www.redandaluzadesemillas.org/noticias/encuentro-de-bancos-de-semillas-comunitarios-de-malaga

INTERCAMBIO DE SEMILLAS Y DEGUSTACIÓN DE VARIEDADES LOCALES

SEVILLA

Entidades

Organiza:
Red Andaluza de Semillas
AISEC
Colabora:
Asociación Cultural El Bardal
Colabora proyecto:
Universidad de Córdoba
Réseau Semences Paysannes
Bio Loire (BLO)
Financia:
Fundación Daniel y Nina Carasso

Fecha	23 de marzo
Lugar	Parque del Alamillo, Sevilla
Proyecto	*Promoviendo los sistemas alimentarios sostenibles de Andalucía a través de las variedades locales de cultivo*

Más Información: https://www.redandaluzadesemillas.org/noticias/intercambio-de-semillas-y-desgustacion-de-variedades-locales-en-sevilla

ENCUENTRO PARA LA EVALUACIÓN DE VARIEDADES LOCALES DE TOMATE, COL, COLIFLOR Y BRÓCOLI

CONIL DE LA FRONTERA (CÁDIZ)

Entidades

Organiza:
Red Andaluza de Semillas
AISEC
Colabora:
Diversifood
Colabora proyecto:
Universidad de Córdoba
Réseau Semences Paysannes
Bio Loire (BLO)
Financia:
Fundación Daniel y Nina Carasso

Fecha	6 de abril
Lugar	Huerta Malas Jierbas, Conil de la Fra. (Cádiz)
Proyecto	*Promoviendo los sistemas alimentarios sostenibles de Andalucía a través de las variedades locales de cultivo*

Más Información: https://www.redandaluzadesemillas.org/noticias/encuentro-para-la-evaluacion-de-variedades-locales-de-tomate-col-coliflor-y-brocoli

JORNADA INFORMATIVA NUESTRAS SEMILLAS: DESCUBRE LAS VARIEDADES LOCALES **ECOMERCADO DE CÓRDOBA**		
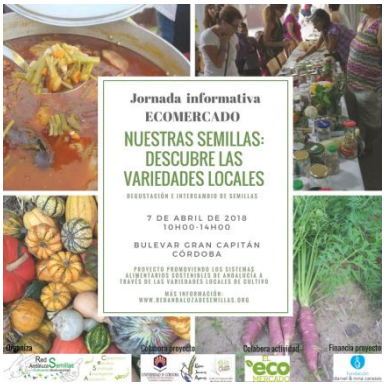	**Entidades** Organiza: Red Andaluza de Semillas AISEC Colabora: Ecomercado de Córdoba Colabora proyecto: Universidad de Córdoba Réseau Semences Paysannes Bio Loire (BLO) Financia: Fundación Daniel y Nina Carasso	

Fecha	7 de abril
Lugar	Bulevar Gran Capitán, Córdoba
Proyecto	*Promoviendo los sistemas alimentarios sostenibles de Andalucía a través de las variedades locales de cultivo*

Más Información: https://www.redandaluzadesemillas.org/noticias/jornada-informativa-nuestras-semillas-descubre-las-variedades-locales-degustacion-e

CHARLA INFORMATIVA "LA IMPORTANCIA DE LA BIODIVERSIDAD CULTIVADA EN LOS SISTEMAS AGROALIMENTARIOS LOCALES" E INTERCAMBIO DE SEMILLAS

CHICLANA DE LA FRONTERA (CÁDIZ)

Entidades

Organiza:
Red Andaluza de Semillas
AISEC
Colabora:
Asociación Agroecológica El Semillero
Colabora proyecto:
Universidad de Córdoba
Réseau Semences Paysannes
Bio Loire (BLO)
Financia:
Fundación Daniel y Nina Carasso

Fecha	14 de abril
Lugar	CEIP AL-ANDALUS, Chiclana de la Fra. (Cádiz)
Proyecto	*Promoviendo los sistemas alimentarios sostenibles de Andalucía a través de las variedades locales de cultivo*

Más Información: https://www.redandaluzadesemillas.org/noticias/charla-informativa-la-importancia-de-la-biodiversidad-cultivada-en-los-sistemas

DEGUSTACIÓN E INTERCAMBIO DE SEMILLAS
ALMÓCITA (ALMERÍA)

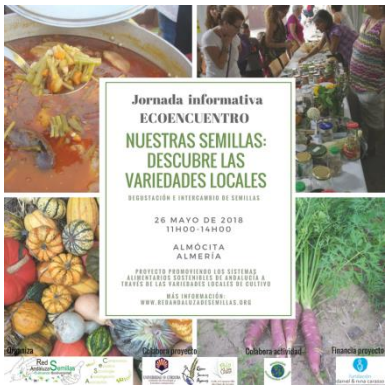

Entidades

Organiza:
Red Andaluza de Semillas
AISEC
Colabora:
Asociación Trotamundos Animado
Colabora proyecto:
Universidad de Córdoba
Réseau Semences Paysannes
Bio Loire (BLO)
Financia:
Fundación Daniel y Nina Carasso

Fecha	26 de mayo
Lugar	Almócita (Almería)
Proyecto	*Promoviendo los sistemas alimentarios sostenibles de Andalucía a través de las variedades locales de cultivo*

Más Información: https://www.redandaluzadesemillas.org/noticias/degustacion-e-intercambio-de-semillas-en-almocita-almeria

INTERCAMBIO DE SEMILLAS
HUELVA

Entidades

Organiza:
Red Andaluza de Semillas
AISEC
Colabora:
Ayuntamiento de Huelva
Colabora proyecto:
Universidad de Córdoba
Réseau Semences Paysannes
Bio Loire (BLO)
Financia:
Fundación Daniel y Nina Carasso

Fecha	8 de junio
Lugar	Huertos sociales Parque Moret, Huelva
Proyecto	*Promoviendo los sistemas alimentarios sostenibles de Andalucía a través de las variedades locales de cultivo*

Más Información: https://www.redandaluzadesemillas.org/noticias/intercambio-de-semillas-en-huelva

JORNADA TÉCNICA SOBRE CEREALES. DESAFÍOS DE LA PRODUCCIÓN Y TRANSFORMACIÓN ARTESANA Y ECOLÓGICA DE VARIEDADES LOCALES
ALOZAINA (MÁLAGA)

Entidades

Organiza:
Red Andaluza de Semillas
Colabora:
Ayuntamiento de Alozaina
Diversifood
Financia:
Proyecto CERERE – Horizonte 2020 (UE)

Fecha	23 de junio
Lugar	Centro de mayores, Alozaina (Málaga)
Proyecto	*CERERE*

Más Información: https://www.redandaluzadesemillas.org/noticias/jornada-tecnica-sobre-cereales-desafios-de-la-produccion-y-transformacion-artesana-y

I JORNADA SOBRE CEREALES: SELECCIÓN

Recuperación en campo de semillas de variedades locales andaluzas de cereales. Por la soberanía de las semillas locales

Recuperación en campo de semillas de variedades locales andaluzas de cereales
Por la soberanía de las semillas locales

I Jornada sobre cereales, Málaga 14 - 6 - 2018.
Se invita a los agricultores/as, molineros/as, panaderos/as y otras personas interesadas de la provincia de Málaga y Andalucía

Entidades:

Promueve:
Grupo Acción Local Compartida
Red Andaluza de Semillas

Colabora:
Harinera El Molino Eco-Coin
Ayuntamiento de Alozaina
Ayuntamiento de Coín
Ecologistas en Acción Ronda
La Canasta de Málaga
Sinérgica-2
CERERE

Fecha	23 de junio
Lugar	Finca Bellido, Alozaina (Málaga)

Más Información: https://www.redandaluzadesemillas.org/noticias/i-jornada-malaguena-sobre-cereales-seleccion

II JORNADA SOBRE CEREALES: LA TRILLA

Recuperación en campo de semillas de variedades locales andaluzas de cereales
Por la soberanía de las semillas locales

II Jornada malagueña sobre cereales

Se invita a los agricultores/as, molineros/as, panaderos/as y otras personas interesadas de la provincia de Málaga y Andalucía

Temática:

La trilla con nuestros aperos antiguos y saberes campesinos.

Con los cereales Antiguos de Andalucía.

Variedades

Trigo Recio de Jubrique (*Triticum durum*)

Escaña de Jaén (*monococum monococum*)

Lugar: Alozaina, la era de finca Hacienda de Tomas. Carretera de Casarabonela.

Sábado 21/7/2018 - 9h hasta 17h

Entidades:

Promueve:
Grupo Acción Local Compartida
Red Andaluza de Semillas
Plantaromed

Colabora:
Harinera El Molino Eco-Coin
Ayuntamiento de Alozaina
Ecologistas en Acción Ronda
Tres Espigas
La Canasta de Málaga
Sinérgica-2
CERERE

Fecha	21 de julio
Lugar	Finca Hacienda de Tomás, Alozaina (Málaga)

Más Información: https://www.redandaluzadesemillas.org/noticias/ii-jornada-malaguena-sobre-cereales-la-trilla

INTERCAMBIO DE SEMILLAS
FORO INTERREGIONAL PROYECTO BOND
UNIVERSIDAD DE CÓRDOBA

DAY1	8.30 – 10.00	European traditional seeds exhibition and exchange
	10.00 – 12.30	Study tours presentations rehearsal
	12.30 – 14.00	Lunch Posters – lunch sessions Participants led lunch discussions
	14.00 – 15.30	Opening ceremony Welcoming Study tours celebration
	15.30 – 17.00	Study tour presentations -Spain, Italy, France
	17.00 – 17.30	Break
	17.30 – 19.00	Study tours presentations- Netherlands, Norway, UK
	20.00	Dinner
DAY2	8.30 – 10.00	European farmers products exhibition *Bring a sample of your products, your inventions and your daily work to share*
	10.00 – 12.30	Plenary discussion – Open Forum. Cross-regional experiences and learnings on collective action
	12.30 – 14.00	Lunch
	14.00 – 16.00	World Café: Proposals to strengthen collective action
	16.00 – 16.30	Break
	16.30 – 18.00	Closing ceremony Wrapping up and moving on

Entidades

Promueve:

AISEC

Universidad de Córdoba

Horizonte 2020 (UE)

Colabora:

Red Andaluza de Semillas

Fecha	24 de septiembre
Lugar	Rectorado de la Universidad de Córdoba, Córdoba

Más información: https://www.bondproject.eu/

LANZAMIENTO CAMPAÑA ESTRÉNATE CON LA BIODIVERSIDAD CULTIVADA

Entidades

Red Andaluza de Semillas

Fecha	Curso escolar 2018/2019
Lugar	Andalucía

Más información: https://www.redandaluzadesemillas.org/red-resiembra-intercambio/estrenate-con-la-biodiversidad-

EXPOSICIÓN FOTOGRÁFICA MUNDIAL NOSOTROS ALIMENTAMOS AL MUNDO
SEVILLA

Entidades
The Gaia Foundation
Red Andaluza de Semillas

Fecha	11-22 de octubre
Lugar	Biblioteca Pública Infanta Elena de Sevilla

Más información: http://archivo.redandaluzadesemillas.org/centro-de-recursos/noticias/article/sevilla-11-22-10-2018-exposicion

I ENCUENTRO ANDALUZ DE BANCOS DE SEMILLAS COMUNITARIOS
JÓDAR (JAÉN)

Entidades
Organiza:
Red Andaluza de Semillas
AISEC
Colabora:
El Huerto de la Cora
Ayuntamiento de Jódar
Ayuntamiento de Bedmar y Gardez
Colabora proyecto:
Universidad de Córdoba
Réseau Semences Paysannes
Bio Loire (BLO)
Financia:
Fundación Daniel y Nina Carasso

Fecha	12 de octubre
Lugar	IES Juan López Morillas, Jódar (Jaén)
Proyecto	*Promoviendo los sistemas alimentarios sostenibles de Andalucía a través de las variedades locales de cultivo*

Más Información: https://www.redandaluzadesemillas.org/noticias/i-encuentro-andaluz-de-bancos-de-semillas-comunitarios

INTERCAMBIO DE SEMILLAS, CHARLAS, TALLERES *XV FERIA ANDALUZA DE LA BIODIVERSIDAD AGRÍCOLA* **JÓDAR (JAÉN)**		
	Entidades Organiza: Red Andaluza de Semillas El Huerto de la Cora Asociación Campesina Re-Inicia Colabora: Los Makis Cultiva diversidad IES Juan López Morillas Apoya y financia: El Huerto de La Cora Ayuntamiento de Jódar Ayuntamiento de Bedmar y Gardez Fundación Daniel y Nina Carasso CERERE	
Fecha	12-14 de octubre	
Lugar	Jódar (Jaén)	
Más Información: https://www.redandaluzadesemillas.org/feria-biodiversidad/xv-feria-andaluza-de-la-biodiversidad-agricola		

DEGUSTACIÓN E INTERCAMBIO DE SEMILLAS Y JORNADA INFORMATIVA "NUESTRAS SEMILLAS: DESCUBRE LAS VARIEDADES LOCALES"
ECOMERCADO DE GRANADA

Entidades

Organiza:
Red Andaluza de Semillas
AISEC
Colabora:
Red Agroecológica de Granada
Colabora proyecto:
Universidad de Córdoba
Réseau Semences Paysannes
Bio Loire (BLO)
Financia:
Fundación Daniel y Nina Carasso

Fecha	1 de diciembre
Lugar	Ribera del Genil, Granada
Proyecto	*Promoviendo los sistemas alimentarios sostenibles de Andalucía a través de las variedades locales de cultivo*

Más Información: https://www.redandaluzadesemillas.org/noticias/degustacion-e-intercambio-de-semillas-en-granada

CHARLA-DEBATE "PROMOVER EL CONSUMO DE VARIEDADES LOCALES: RETOS Y ALIANZAS"
ECOMERCADO DE GRANADA

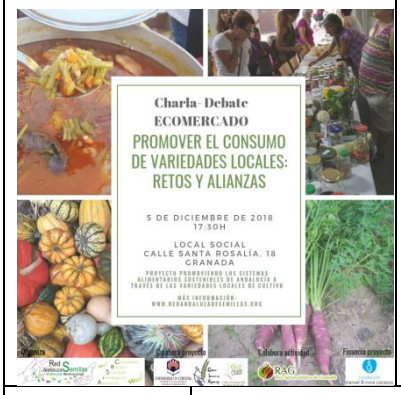

Entidades

Organiza:
Red Andaluza de Semillas
AISEC
Colabora:
Red Agroecológica de Granada
Colabora proyecto:
Universidad de Córdoba
Réseau Semences Paysannes
Bio Loire (BLO)
Financia:
Fundación Daniel y Nina Carasso

Fecha	5 de diciembre
Lugar	Local Social, Granada
Proyecto	*Promoviendo los sistemas alimentarios sostenibles de Andalucía a través de las variedades locales de cultivo*

Más Información: https://www.redandaluzadesemillas.org/noticias/charla-debate-promover-el-consumo-de-variedades-locales-retos-y-alianzas-en-granada

INTERCAMBIOS DE SEMILLAS EN 2018		
EVENTO O ENTIDAD ORGANIZADORA	**FECHA**	**LUGAR**
XXVI Encuentro de Alternativas (Sevilla)	23 de marzo	Parque del Alamillo (Sevilla)
Ecomercado de Córdoba	7 de abril	Bulevar Gran Capitán (Córdoba)
II Jornada Agroecología y Alimentación saludable	14 de abril	CEIP AL-ANDALUS (Chiclana de la Frontera)
Ecoencuentro 2018 "Transición y economía circular local"	26 de mayo	Almócita (Almería)
Convivencia hortelana	8 de junio	Parque Moret (Huelva)
Reunión interregional proyecto europeo *BOND*	24 de septiembre	Rectorado Universidad de Córdoba
XV Feria Andaluza de la Biodiversidad Agrícola	13 y 14 de octubre	Jódar (Jaén)
Ecomercado de Granada	1 de diciembre	Ribera del Genil (Granada)

Estas actividades se organizan a través del banco de semillas comunitario que gestiona la RAS y que recibe el nombre de Red de Intercambio y Resiembra. Más información: https://www.redandaluzadesemillas.org/red-resiembra-intercambio

2.2. FORMACIÓN Y ASESORAMIENTO

CURSO *INTRODUCCIÓN A LAS SEMILLAS ANTIGUAS Y LOS SABERES CAMPESINOS*		
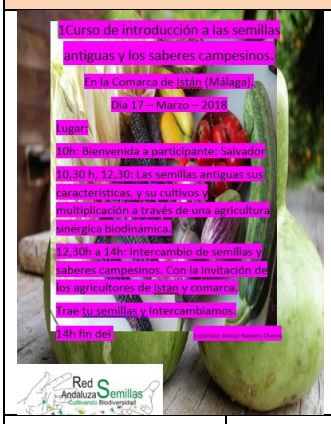	**Entidades** Red Andaluza de Semillas	
Fecha	17 de marzo	
Lugar	Istán (Málaga)	

2.3. COLABORACIÓN EN TRABAJOS ACADÉMICOS

TRABAJO FIN DE MÁSTER *ESTUDIO SOBRE VARIEDADES TRADICIONALES Y LOCALES DE TRIGO EN LA PROVINCIA DE MÁLAGA BAJO MANEJO TRADICIONAL ECOLÓGICO DE SECANO*		
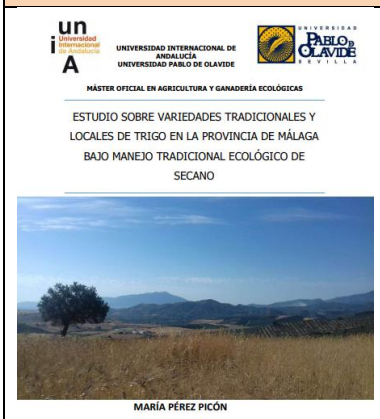	**Entidades** Universidad Internacional de Andalucía Universidad Pablo de Olavide Red Andaluza de Semillas Proyecto DIVERSIFOOD	
Autora	María Pérez Picón. Dirigen Gloria Guzmán y María Carrascosa.	
Fecha	30 de noviembre	
Lugar	Sevilla	
Más información: https://www.redandaluzadesemillas.org/index.php/recursos/estudio-sobre-variedades-tradicionales-y-locales-de-trigo-en-la-provincia-de-malaga-bajo		

2.4. ACTIVIDADES DE ARTICULACIÓN, INVESTIGACIÓN, INNOVACIÓN Y DESARROLLO

PROYECTO DIVERSIFOOD *FORO CON RESPONSABLES POLÍTICOS Y ACTORES CLAVE*		
	Entidades: ÖMKi, ITAB, FiBL, RSR, INRA	
Fecha	11 de abril	
Lugar	Comité Europeo de las Regiones, Bruselas (Bélgica)	
Más información: http://archivo.redandaluzadesemillas.org/diversifood/wp4-gestion-innovadora-de-la/article/bruselas-11-04-2018-foro		

PROYECTO CERERE *REUNIÓN DE PERSONAS AGRICULTORAS Y ELABORADORAS. REINTRODUCCIÓN DE LAS VARIEDADES LOCALES DE CEREALES EN LA PRODUCCIÓN Y TRANSFORMACIÓN ARTESANA Y ECOLÓGICA*		
	Entidades: Red Andaluza de Semillas	
Fecha	22 de junio	
Lugar	Centro de mayores, Alozaina (Málaga)	
Más información: https://www.redandaluzadesemillas.org/noticias/reunion-de-personas-agricultoras-y-elaboradoras-reintroduccion-de-las-variedades-locales		

PROYECTO CERERE

ASAMBLEA GENERAL EUROPEAN COORDINATON LET'S LIBERATE DIVERSITY

Entidades:
European Coordination
Let's Liberate Diversity (UCLLD)

Fecha	4 – 5 de octubre
Lugar	Clermont Dessous (Francia)

Más información: www.liberatediversity.org

PROYECTO CERERE

ENCUENTRO ANUAL Y II SEMINARIO SOBRE GRUPOS OPERATIVOS

Entidades:
Red Andaluza de Semillas
Universidad de Reading y resto de socios del proyecto

Fecha	20 – 21 de noviembre
Lugar	Galway (Irlanda)

Más información: http://cerere2020.eu/event/cerere-2nd-annual-meeting-ireland/

PROYECTOS EN LOS QUE LA RAS HA PARTICIPADO EN 2018			
PROYECTO	**WEB GENERAL PROYECTO**	**DURACIÓN**	**FINANCIADOR**
DIVERSIFOOD: Embedding crop diversity and networking for local high quality food systems	http://www.diversifood.eu/	Marzo 2015-febrero 2019	Este proyecto recibe financiación del Programa de Investigación e Innovación de la Unión Europea Horizonte 2020 bajo el acuerdo de subvención nº 633571
CERERE: Cereal Renaissance in Rural Europe	http://cerere2020.eu/	Noviembre 2016-octubre 2019	Este proyecto recibe financiación del Programa de Investigación e Innovación de la Unión Europea Horizonte 2020 bajo el acuerdo de subvención nº 727848
Promoviendo los sistemas alimentarios sostenibles de Andalucía a través de las variedades locales de cultivo	https://www.redandaluzadesemillas.org/alimentacionsostenible	Marzo 2017-febrero 2020	Fundación Daniel y Nina Carasso
CultIVA: RED IBEROAMERICANA DE CULTIVOS INFRAUTILIZADOS Y MARGINADOS CON VALOR AGROLIMENTARIO	http://www.cyted.org/es/cultiva	2018-2021	Cyted (Programa Iberoamericano de Ciencia y Tecnología para el Desarrollo)

2.5. PONENCIAS Y COMUNICACIONES EN JORNADAS, SEMINARIOS Y CONGRESOS

JORNADAS UNIVERSITARIAS "UNA MIRADA CRÍTICA A NUESTRA FORMA DE ALIMENTARNOS".

***PONENCIA**: La utilización de las variedades locales de cultivo en la alimentación: el caso de los cereales*

Entidades:

Organiza:

VsF Justicia Alimentaria

ETSIA

Delegación de Alumnos/as

Colabora:

Red Andaluza de Semilllas

Proyecto CERERE

Fecha	20 de marzo
Lugar	Escuela Técnica Superior de Ingeniería Agronómica (ETSIA), Sevilla

Más información: https://www.redandaluzadesemillas.org/noticias/conferencia-la-utilizacion-de-las-variedades-locales-de-cultivo-en-la-alimentacion-el-caso

II JORNADA AGROECOLÓGICA Y ALIMENTACIÓN SALUDABLE

***PONENCIA:** La importancia de la biodiversidad cultivada en los sistemas agroalimentarios locales*

Entidades:

Organiza:

Asociación Agroecológica El Semillero

Colabora:

Red Andaluza de Semillas

Red Agroecológica de Cádiz

Ayuntamiento de Chiclana

Fecha	14 de abril
Lugar	CEIP AL-ANDALUS, Chiclana de la Fra. (Cádiz)

***Más información**:* https://www.redandaluzadesemillas.org/noticias/charla-informativa-la-importancia-de-la-biodiversidad-cultivada-en-los-sistemas

VII CONGRESO INTERNACIONAL DE AGROECOLOGÍA: REPOLITIZANDO LOS SITEMAS AGROALIMENTARIOS

COMUNICACIONES:

Caracterización de los bancos de semillas comunitarios en el estado español

La biodiversidad cultivada y su conocimiento. Estado de la cuestión en Andalucía

Entidades:
Universidad de Córdoba
OSALA
Grupo de Investigación en Economía Ecolóxica, Agroecoloxía e Historia – Universidad de Vigo

Fecha	30, 31 de mayo y 1 de junio
Lugar	Córdoba

Más información: http://www.osala-agroecologia.org/vii-congreso-internacional-de-agroecologia/

JORNADA TÉCNICA SOBRE AGROECOLOGÍA

PONENCIA: *La importancia de los bancos de semillas comunitarios en la gestión de la biodiversidad cultivada*

Entidades:
Olive Asociación Medioambiental
Red Agroecológica de Cádiz
Diputación de Cádiz

Fecha	15 de septiembre
Lugar	Rancho Cortesano, Jerez de la Frta. (Cádiz)

Más información: http://archivo.redandaluzadesemillas.org/centro-de-recursos/noticias/article/jerez-cadiz-15-09-2018-conferencia

XIII CONGRESO SEAE: SISTEMAS ALIMENTARIOS AGROECOLÓGICOS Y CAMBIO CLIMÁTICO

***COMUNICACIONES**: Caracterización de los bancos de semillas comunitarios en el estado español; Estudio de caso de la producción y valorización de dos variedades locales de zanahoria morada en Andalucía.*

Entidades:
Sociedad Española de Agricultura Ecológica

Fecha	14-17 de noviembre
Lugar	Riojaforum, Logroño

Más información: https://www.agroecologia.net/evento/congreso-seae-logrono18/

CONGRESO FINAL DIVERSIFOOD

PÓSTER: *Evaluación participativa de variedades tradicionales de trigo en el sur de España*

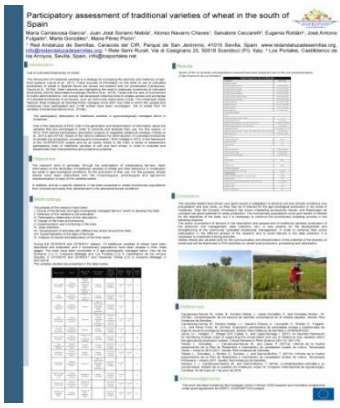

Entidades	DIVERSIFOOD Red Andaluza de Semillas
Fecha	10-12 de diciembre
Lugar	Rennes (Francia)

Más información: https://www.redandaluzadesemillas.org/noticias/poster-sobre-la-evaluacion-participativa-de-variedades-tradicionales-de-trigo-en-el-sur-de

2.6. CONVENIOS, RELACIONES Y ALIANZAS

MIEMBRO DE LA PLATAFORMA « **ANDALUCÍA LIBRE DE TRANSGÉNICOS** »		
Entidades que colaboran	Red Andaluza de Semillas Plataforma Andalucía Libre de Transgénicos	
Fecha	Desde 2004	
Lugar	Sevilla	
Más información: http://www.redandaluzadesemillas.org/centro-de-recursos/alianzas-y-convenios/palt-plataforma-andalucia-libre-de/article/lebrija-sevilla-ii-encuentro-por		

MIEMBRO DE LA RED DE SEMILLAS « **RESEMBRANDO E INTERCAMBIANDO** »		
Entidades que colaboran	Red Andaluza de Semillas Red de Semillas "Resembrando e Intercambiando"	
Fecha	Desde 2004	
Lugar	Ámbito Estatal	
Más información: http://www.redsemillas.info/?cat=25		

ACUERDO DE COLABORACIÓN ENTRE EL **BANCO DE GERMOPLASMA VEGETAL ANDALUZ Y LA RAS** PARA LA CONSERVACIÓN DE ALGUNAS ENTRADAS DE LA RED DE INTERCAMBIO Y RESIEMBRA

Entidades que colaboran	Red Andaluza de Semillas Banco de Germoplasma Vegetal Andaluz"	
Fecha	Desde 2013	
Lugar	Córdoba	

Más información: *http://www.redandaluzadesemillas.org/red-de-resiembra-e-intercambio-177/protocolo-de-resiembra-e/article/el-banco-de-germoplasma-vegetal-1673*

CONVENIO DE COLABORACIÓN ENTRE **LA UNIVERSIDAD INTERNACIONAL DE ANDALUCÍA Y LA RAS**

Fecha	Abril 2018
Lugar	Sevilla

Objetivo: *Realización de prácticas académicas externas del alumnado de la Universidad de Sevilla.*

CONVENIO DE COLABORACIÓN ENTRE LA **UNIVERSIDAD INTERNACIONAL DE ANDALUCÍA Y LA RAS**	
Fecha	Junio 2018
Lugar	Sevilla
Objetivo: *Realización de prácticas de inserción profesional del alumnado de la Universidad Internacional de Andalucía.*	

REUNIÓN ENTRE EL **SECRETARIO GENERAL DE AGRICULTURA Y ALIMENTACIÓN DE LA JUNTA DE ANDALUCÍA Y LA RAS**	
Fecha	11 de Junio de 2018
Lugar	Consejería de Agricultura, Pesca y Desarrollo Rural, C/ Tabladilla s/n , Sevilla
Objetivo: *Conocer el estado de desarrollo, defender y debatir sobre la implementación de diferentes medidas legislativas que fomenten el uso de variedades tradicionales en Andalucía.*	

2.7. ELABORACIÓN DE MATERIALES, PUBLICACIONES, DECLARACIONES Y ENTREVISTAS

ENTREVISTA EN CADENA SER (RADIO JÓDAR) *XV FERIA ANDALUZA DE LA BIODIVERSIDAD AGRÍCOLA*		
Entidades	Red Andaluza de Semillas	
Fecha	4 de febrero	
Más información:	http://cadenaser.com/emisora/2018/02/03/radio_jodar/1517644217_031597.html	

NOTA DE PRENSA *APOYO DE LA RED DE SEMILLAS A LA HUELGA Y MOVILIZACIONES FEMINISTAS*		
	Entidades Red Andaluza de Semillas	
Fecha	8 de marzo	

PUBLICACIÓN *ALEGACIONES AL ANTEPROYECTO DE LEY DE AGRICULTURA Y GANADERÍA DE ANDALUCÍA*		
	Entidades: Red Andaluza de Semillas	
Fecha	2 de mayo	

2.8. PRESENCIA EN OTROS EVENTOS

13ª JORNADAS DE REFLEXIÓN DE LA RED DE SEMILLAS "RESEMBRANDO E INTERCAMBIANDO"

www.redsemillas.info

RED DE SEMILLAS

13º Jornadas de Reflexión de la Red de Semillas "Resembrando e Intercambiando"

Escuela Popular de Prosperidad. Calle de Luis Cabrera, 19, 28002 Madrid

23 al 25 de febrero de 2018

PROGRAMA

Viernes, 23 de febrero – sesión de tarde

16h00 – 16h15. Bienvenida a las participantes e introducción al Seminario. Presenta: María Carrascosa (Red de Semillas "Resembrando e Intercambiando"- Red Andaluza de Semillas).

16h15 – 17h15. Aproximaciones de mejora para una agricultura de bajos-insumos. Re-evaluando estrategias. ¿Algo nuevo?. Ponente: Mª José Suso (CSIC).

Entidades :
Red de Semillas Resembrando e Intercambiando

Fecha	23-25 de febrero
Lugar	Madrid
Más información:	www.redsemillas.info

VISITA PROYECTO LIVESEED

Entidades:
Horizonte 2020 (UE)

Fecha	4-7 de junio
Lugar	Maisse (Francia)
Más información:	https://www.liveseed.eu/wp-content/uploads/2018/11/LIVESEED_Cross_Visit_France.pdf

NORDIC HERITAGE CEREAL CONFERENCE

Entidades:
Organiza:
Nordic Heritage Cereal Network
HAMK University of Applied Sciences
Colabora:
CERERE

Fecha	10-12 de julio
Lugar	HAMK University of Applied Sciences, Mustiala (Finlandia)
Más información:	https://gutekorn.files.wordpress.com/2018/04/nordiskt-kornseminar-program-2018-svenska.pdf

XIX FERIA ESTATAL DE LA BIODIVERSIDAD AGRÍCOLA

XIX FERIA ESTATAL DE LA BIODIVERSIDAD AGRÍCOLA
Red de Semillas "Resembrando e Intercambiando"
BILTAR
6 y 7 de Octubre de 2018
Casa de la Buelga. C/ El campón s/n
Ciaño - Langreo (Asturias)

Organiza: Biltar y Red de Semillas "Resembrando e Intercambiando"
Colabora: Ayuntamiento de Langreo.

Sábado, 06 de octubre – JORNADA TÉCNICA PÚBLICA

Lugar: Casa de la Buelga. Ciaño (Langreo).

10h30 – 11h00. Presentación de la XIX FEB y contextualización del Concejo de Langreo. (Biltar). María Carracosa (Red de Semillas) y Rosario Hernández (Ayuntamiento de Langreo).

11h00 – 11h30. Presentación y descarga gratuita de la aplicación móvil "Semillas libre, multiplicación de semillas". Por Sara Vila Díaz (Asociación Verde Prau).

11h30 – 12h30. Cultivo del avellano y sus variedades locales. Por Juan José Ferrera (SERIDA)

12h30 – 13h00. Descanso.

13h00–14h00. Presentación de los vídeos educativos sobre producción de semillas ecológica Por Lourdes Méndez (Longo Mai). Durante todo el día se proyectarán los vídeos en una sala ar

14h00 – 16h30. Descanso.

16h30 – 18h30. Taller de personas usuarias de CONECT-e, plataforma interactiva de transmisión de conocimientos tradicionales relativos a plantas, animales, hongos, variedades de cultivos o ecosistemas. Por Petra Benyar (Instituto de Ciencia - Tecnología Ambientales de la U

18h30 – 19h00. Descanso.

19h00 – 20h00. Entrega del *Premio Juanita González al fomento de la Biodiversidad Culti* García de la asociación Triticalum, agricultor, molinero y experto en recuperación, trans valorización de variedades locales, tradicionales y campesinas de cereales de invierno.

Domingo, 07de octubre – FERIA ESTATAL DE LA BIODIVERSIDAD AGRICOLA

Entidades	Red de Semillas "Resembrando e Intercambiando" Biltar
Fecha	6 y 7 de octubre
Lugar	Langreo (Asturias)
Más información:	http://www.redsemillas.info/nota-de-prensa-feria-estatal-de-la-biodiversidad-agricola-2018/

CONVENCIÓN: ESTRATEGIAS PARA UN SISTEMA RESILIENTE DE PRODUCCIÓN DE SEMILLAS	
Entidades	Global Alliance for the Future of Food
Fecha	22-26 de octubre
Lugar	Oaxaca (México)
***Más información*:**	https://futureoffood.org/impact-areas/agroecology/resilient-seeds-systems/seedsystemsconvening2018/

3. CUENTAS DE LA RAS 2018

Gastos	Concepto	Importe
Secretaría / Organización	Sede (mantenimiento, luz y agua)	756
	Teléfono + ADSL	636
	Gastos bancarios, gestión asociación y gestoría	3.703
Trabajadoras	Total gastos derivados de la contratación (salarios y cargas sociales)	61.959
Actividades	DIVERSIFOOD	4.363
	FDNC	24.575
	CERERE	11.313
	TOTAL	**107.484**

Ingresos	Concepto	Importe (€)
Cuota de socios/as	Cuota anual	2.260
Subvenciones oficiales	DIVERSIFOOD	21.996
	FDNC	50.000
	CERERE	42072
	TOTAL	**116.328**