

Informe

Campañas intercambio y apadrinamiento otoño-invierno 2023

Red de Resiembra e Intercambio de variedades locales de cultivo

Red Andaluza de Semillas “Cultivando Biodiversidad” (RAS)



Espinaca pinchúa de La Indiana de Ronda en El Castillo de las Guardas (Sevilla)

Julio, 2024

Créditos

Título: Informe campaña otoño-invierno 2023 de la Red de Resiembra e Intercambio de variedades locales de cultivo.

Edita y coordina: Red Andaluza de Semillas “Cultivando Biodiversidad”.

Caracola del CES– Parque de San Jerónimo s/n. 41015 Sevilla (España)

Correo-e: info@redandaluzadesemillas.org

Web: www.redandaluzadesemillas.org

Autoría: Red Andaluza de Semillas “Cultivando Biodiversidad”.

Colaboradoras:

Andrés Ceballos Muñoz, Antonio Ramón Espín Martín, Carlos Marcelo García, Azucena Martín, Trinidad Martín Arellano, Diego Muñoz Bonilla, Elizabeth Pintiado, Alfonso, Juan L Sanchez Sanchez, Francisco de la Torre Bononato.

Fotografías: Andrés Ceballos Muñoz, Carlos Marcelo García, Diego Muñoz Bonilla, Juan L Sanchez Sanchez.

Fichas resultado de variedades de otoño-invierno 2022: Diego Muñoz Bonilla (Colectivo Ecopacifista Solano).

Lugar y año: Sevilla (España), julio de 2024.

Reproducción y divulgación: Esta obra está bajo una licencia de [Creative Commons BY-NC-SA 4.0](https://creativecommons.org/licenses/by-nc-sa/4.0/). Todo el material puede ser reproducido y utilizado libremente siempre que sea con fines no comerciales, que se cite la autoría y se comparta bajo la misma licencia. En caso de su uso, por favor envíennos una copia para nuestro conocimiento. Los artículos son de entera responsabilidad de sus autores/as.

Diseño y producción: Red Andaluza de Semillas “Cultivando Biodiversidad”.

Agradecimientos: a Andrés Ceballos Muñoz, Antonio Ramón Espín Martín, Carlos Marcelo García, Azucena Martín, Trinidad Martín Arellano, Diego Muñoz Bonilla, Elizabeth Pintiado Alfonso, Juan L Sanchez Sanchez, Francisco de la Torre Bononato.



Contenidos

1. Antecedentes.....	4
2. Cuestionario del informe.....	6
3. Resultados.....	7
4. Fichas resultado de variedades de otoño-invierno 2022 Colectivo Ecopacifista Solano.....	13



Caléndula naranja y amarilla de la Asociación Fuenserena en Palma del Río (Córdoba)

1. Antecedentes



Capuchina mezcla de semillas de flores naranjas, rojas y amarillas de Bollullos de la Mitación en Palma del Río

La resiembra e intercambio de variedades locales de cultivo la llevan realizando los agricultores y agricultoras desde tiempos ancestrales. Esta acción ha sido restringida, y prohibida en algunos casos, en las últimas décadas por parte de las leyes de semillas y la imposición de una agricultura, distribución y alimentación industrial y multinacional. Pero, a pesar de ello, muchos agricultores, agricultoras y redes de semillas han persistido y luchado por su derecho de resembrar e intercambiar sus propias semillas.

La Red de resiembra e intercambio (Rel) tienen su origen en 2007 en la asamblea de la Red Andaluza de Semillas (RAS) celebrada en la Cooperativa La Verde (Villamartín, Cádiz), donde se

acordó la creación de un banco de semillas comunitario con el objetivo de facilitar el intercambio de semillas dentro de Andalucía.

Con objeto de fortalecer la gestión comunitaria de la biodiversidad cultivada se han celebrado durante los últimos 17 años campañas de intercambio y apadrinamiento de semillas de variedades tradicionales.

La campaña de apadrinamiento e intercambio de otoño-invierno de 2023-24 se puso en marcha el 7 de junio de 2023, permaneciendo abierta la solicitud de participación hasta el 25 de junio.

Campaña de Apadrinamiento

La campaña Apadrina una variedad tradicional está destinada a aquellas socias y socios de la RAS que quieren implicarse más en la conservación de la biodiversidad cultivada apadrinando o amadrinando aquellas variedades andaluzas que consideramos especialmente valiosas. No es necesario aportar semillas para participar.

Se apadrinaron 56 muestras de semillas correspondientes a 51 variedades de 23 cultivos diferentes. En total tuvo 6 participantes, de las cuales eran 5 agricultores y 1 agricultora.



Col de los Llanos de Coin en El Viso del Alcor (Sevilla)

Los cultivos más demandados fueron zanahoria y acelga. Las respuestas sobre las variedades apadrinadas se pueden ver en el anexo I

Campaña de Intercambio

En la campaña de Intercambio puede participar todo el mundo que quiera intercambiar sus semillas. Para participar hay que aportar semillas que cumplan los siguiente requisitos:

- Las variedades no pueden ser transgénicas y tienen que estar libres de propiedad intelectual.
- Las variedades deben de haberse cultivado al menos dos años al menos en la finca de la persona solicitante.
- Las semillas tiene que haberlas producido la misma persona que solicita la participación y no deben tener más de dos años de antigüedad (cosecha años 2021 al 2023).

En esta campaña se intercambiaron 107 muestras de semillas, de las que 55 fueron entradas y 52 salidas. Entre las entradas se recibieron semillas de 55 variedades de 26 cultivos diferentes. Por parte de la Red Andaluza de Semilla se remitieron 39 variedades de 24 cultivos. En total tuvo 9 participantes, de las cuales eran 4 agricultoras, 4 agricultores y 1 centro educativo.



Acelga blanca de Bollullos de la Mitación en El Castillo de las Guardas (Sevilla)

2. Cuestionario del informe

Con el objetivo de conocer y hacer una evaluación sobre el cumplimiento de los objetivos planteados a mediados de junio de 2024 se remitió un pequeño cuestionario a lxs participantes con las siguientes preguntas a responder para cada una de las variedades recibidas:

1. ¿se han plantado las semillas de esta variedad? si/no, en caso de en caso de contestar no se pide que se expliquen los motivos, ej. no llegaron las semillas/no tenemos suficiente espacio en el huerto/todavía no es la época de siembra/otros

2 ¿han germinado bien las semillas de esta variedad? si/no, en caso de en caso de contestar no se pide que se expliquen los motivos, ej. hace pocas semanas que las sembramos y todavía no han salido/salieron algunas pero muy pocas plantas/no salieron ninguna adelante

3. ¿en qué situación están las plantas? Se ofrecen diferentes opciones: creciendo sin flores/en floración/con algunos frutos madurando

4 ¿habéis cosechado ya algo? No/Algunas hojas/algunos frutos/tenemos semillas

Se ha recibido respuesta por parte 9 participantes de Adra (Almería), Córdoba, El Castillo de las Guardas (Sevilla), El Viso del Alcor (Sevilla), Elne (Francia), Jerez de la Frontera (Cádiz), Jabugo (Huelva), Palma del Río (Córdoba) y San Silvestre de Guzmán (Huelva). Los datos hay que interpretarlos como un retrato puntual de la situación de las variedades y los huertos en el momento en el que cada participante cumplimentó al cuestionario. Además de responder al cuestionario, en algunos casos han remitido imágenes mostrando la situación de los cultivos y también, desde el Colectivo Ecopacifista Solano, fichas con los resultados de las variedades de otoño-invierno que se les remitieron en 2022 como obsequio de bienvenida que se incluyen al final del informe.



Huerto de invierno en Palma del Río (Córdoba)

3. Resultados

Se recibieron 90 respuestas sobre el comportamiento de las semillas, correspondientes a 67 variedades. Los datos son los siguientes:

Nombre variedad	¿plantaste las semillas de esta variedad? si/no	Motivo (en caso de contestar no al anterior): no llegaron las semillas/no tenemos suficiente espacio en el huerto/todavía no es la época de siembra/otros	¿han germinado bien las semillas de esta variedad? si/no	Motivo (en caso de contestar no al anterior): hace pocas semanas que las sembramos y todavía no han salido/salieron algunas pero muy pocas plantas/no salieron ninguna adelante	¿en qué situación están las plantas? creciendo sin flores/en floración/con algunos frutos madurando	¿has cosechado ya algo? No/Algunas hojas/algunos frutos/tenemos semillas	Localidad de cultivo
Acelga amarilla de Jerez de la Frontera	si		no	no lo sé			Palma del Río (Córdoba)
Acelga amarilla de Jerez de la Frontera	SI		si	Salieron pocas	Ya las quité porque se fueron a flor	Pocas	El Castillo de las Guardas (Sevilla)
Acelga blanca de Bollullos de la Mitación	SI		si	Salieron pocas	Ya las quité porque se fueron a flor	Pocas	El Castillo de las Guardas (Sevilla)
Acelga de la Huerta de Los Seises	SI		si	Salieron bastantes	Ya las quité porque se fueron a flor	Mucho y congelé bastantes	El Castillo de las Guardas (Sevilla)
Acelga de penca ancha blanca de Alozaina	si		si		perfectas		Palma del Río (Córdoba)
Acelga de penca ancha del Parque de San Jerónimo de Sevilla	si		La acelga no nació, la sembré hasta tres veces en lugares distintos, pero nada.				Jabugo (Huelva)
Acelga de Penca Blanca del Huerto del Llorón de Humilladero	si		si		se suben a floración muy rápido		Palma del Río (Córdoba)
Acelga naranja de la Asociación Fuenserena	si		no	no lo sé			Palma del Río (Córdoba)
Apio de Trinidad Martín de Jabugo	si		si		consumidas	no he cogido semillas	Jerez de la Frontera (Cádiz)
Apio Largo de Jerez de la Frontera	no	otros					Adra (Almería)
Apio salvaje de Huelva	SI		si	No prosperó			El Castillo de las Guardas (Sevilla)
Berza gigante de El Burgo	No	No tenía espacio					El Castillo de las Guardas (Sevilla)
Berza gigante de El Burgo	si		si	no es una planta rica en mesa	secando las semillas	no hace pelota y solo sirve para ganado y da poquitas semillas.	Jerez de la Frontera (Cádiz)
Berza gigante de El Burgo	no	La berza está en semillero en 2024. La mejor fecha para este semillero aquí es abril, aún no las tenía el año pasado en ese mes y he esperado					Jabugo (Huelva)

		a este. Han nacido bien, están sanas y pronto las trasplantaré.					
Berza violeta de Alonsi	sí		no	germinaron pocas semillas	en floración	algunas hojas	Adra (Almería)
Berza violeta de Alonsi	sí		sí	Pero no salieron ninguna adelante			Elne (Francia)
Caléndula amarilla de Bollullos de la Mitación	si		si		florecieron y genial		Palma del Río (Córdoba)
Caléndula de Córdoba	si		si		florecieron y genial		Palma del Río (Córdoba)
Caléndula de Monachil	si		si		florecieron y genial		Palma del Río (Córdoba)
Caléndula de Monachil	Si		No he conseguido que germinen. He plantado otras caléndulas pero esta nunca				El Castillo de las Guardas (Sevilla)
Caléndula naranja y amarilla de la Asociación Fuenserena	sí		si		Ahora están en flor		Palma del Río (Córdoba)
Caña dulce de Utrera	no	no tenemos suficiente espacio					San Silvestre de Guzmán (Huelva)
Capuchina mezcla de semillas de flores naranjas, rojas y amarillas de Bollullos de la Mitación	si		si		Ahora están secándose, han florecido pero las altas temperaturas las han quemado, están cerca de una pared blanca y eso no les ha sentado nada bien creo.		Palma del Río (Córdoba)
Cebolla roja sang de bou de Les Refardes	si		no	no lo sé			Palma del Río (Córdoba)
Cebolla roja sang de bou de Les Refardes	sí			Hace pocas semanas que las sembramos y todavía no han salido			Elne (Francia)
Cebolla roja sang de bou de Les Refardes	no	tenia otras cebollas. este año las pondre					Jerez de la Frontera (Cádiz)
Cebolla roja sang de bou de Les Refardes	si		La cebolla nació muy poca y muy débil, no creció apenas y llegado el momento del trasplante era demasiado delgada y chica, no valía la pena. Aquí se dice: "cebollinos en mayo, cebollinos todo el año", que significa que trasplantes tardíos				Jabugo (Huelva)

			producen cebollas que no engordan, tipo puerro. Aún así esperé hasta junio, sin resultado.				
Clavel de Les Refardes	Si	Germinaron muchas semillas	Si		UN COMPAÑERO ELIMINANDO MALAS HIERBAS DAÑO LAS PLANTAS DE CLAVEL Y NO VOLVIERON A BROTAR		El Viso del Alcor (Sevilla),
Col castellana de algodonaes	si		si		ya se ha recolectado	si, frutos	San Silvestre de Guzmán (Huelva)
Col de Albacete de Hortigas	si		no	no lo sé			Palma del Río (Córdoba)
Col gigante de invierno de Monachil	si	la confundo con la berza gigante	si	no es una planta rica en mesa?	secando las semillas?		Jerez de la Frontera (Cádiz)
Coliflor de Villarrubia de Córdoba	si		no	salieron dos o tres plantas muy endebles y murieron en el trasplante.			Palma del Río (Córdoba)
Coliflor de Villarrubia de Córdoba	si		no	no se dio bien la siembra		no	Jerez de la Frontera (Cádiz)
Escala de Córdoba	sí		sí		ya secas	semillas	Adra (Almería)
Escala de Córdoba	Sí		NO GERMINÓ NINGUNA	TODAS FUERON SEMBRADAS EN ÉPOCA PERO NO GERMINARON			Córdoba
Escarola 4 estaciones de Les Refardes	sí		sí	Pero no salieron ninguna adelante			Elne (Francia)
Espinaca de hoja fina de Padul	sí		sí		guardé semilla para volver a poner	semillas	Adra (Almería)
Espinaca de Nueva Zelanda de Bollullos de la Mitación	no	se me olvidó					Palma del Río (Córdoba)
Espinaca de Nueva Zelanda de Bollullos de la Mitación	Si		Si	Ha crecido bastante	Se fueron a flor y tengo bastantes semillas	Coseché bastante	El Castillo de las Guardas (Sevilla)
Espinaca de Pincho de la Huerta La Norieta de Lebrija	si		no	creo que les faltó humedad los primeros días			Palma del Río (Córdoba)
Espinaca pinchúa de La Indiana de Ronda	sí		sí	Pero no salieron ninguna adelante			Elne (Francia)
Espinaca pinchúa de La Indiana de Ronda	Si		No me germinó				El Castillo de las Guardas (Sevilla)
Grelos de La Reverde de Jerez de la Frontera	Si		Si	Salieron bastantes	Quitadas	Buena cosecha	El Castillo de las Guardas (Sevilla)
Grelos de La Reverde de Jerez de la Frontera	si		si		dando semillas	muy rica hortaliza. Están riquísimos y los voy a continuar plantando	Jerez de la Frontera (Cádiz)
Guisante de vaina morada de Barcelona	Si		Si	No ha dado muchas judías			El Castillo de las Guardas (Sevilla)
Guisante pardo de La Palma	no	no llegaron					Palma del Río (Córdoba)

Guisante Tirabeque de Almería	No	Preferi dejarlo para otoño					El Castillo de las Guardas (Sevilla)
Haba de Campillos	si		si		Ya acabó su ciclo		Palma del Río (Córdoba)
Haba de Cantagaia	si		si		Ya acabó su ciclo		Palma del Río (Córdoba)
Haba de Tarragona	si		si		Ya acabó su ciclo		Palma del Río (Córdoba)
Haba reina mora de Gójar	No	Ya había plantado otras habas					El Castillo de las Guardas (Sevilla)
Haba reina mora de La Buena Siembra	si		muy bien	aguantan bien el frío. vainas desde abajo.	cosechadas	guarde algunas semillas. Las habas reina mora son una maravilla pero me he quedado poca semilla	Jerez de la Frontera (Cádiz)
Habas de María José de La Algaba	si		si		Ya acabó su ciclo		Palma del Río (Córdoba)
Kale red Russian de SEED.ES	si		si		Hemos tenido muchas, ya acabó su ciclo.		Palma del Río (Córdoba)
Kale red Russian de SEED.ES	Si		Si	Cosecha regular	Quitadas		El Castillo de las Guardas (Sevilla)
Kale red Russian de SEED.ES	si		si		en floración	aún no	San Silvestre de Guzmán (Huelva)
Kale red Russian de SEED.ES	si		si		no me gusta la textura/sabor		Jerez de la Frontera (Cádiz)
Lechuga espada de Málaga	sí		no				Elne (Francia)
Lechuga Hoja de Roble de Pablo Gonzalez	No	Tenía otras lechugas y ya se ha echado el verano					El Castillo de las Guardas (Sevilla)
Lechuga malagueña de Lebrija	no	estoy acabando un sobre que tenía					Jerez de la Frontera (Cádiz)
Lechuga maravilla de verano de La Reverde	si		si		Están en floración para semillas		Palma del Río (Córdoba)
Lechuga marroquí de Plantaromed	sí		sí			Semillas	Elne (Francia)
Lechuga marroquí de Plantaromed	Si		No. No me germinó				El Castillo de las Guardas (Sevilla)
Lechuga romanilla malagueña	no	estoy acabando un sobre que tenía					Jerez de la Frontera (Cádiz)
Lechugas mezcla de semillas de lechugas morena y blanca de Lebrija	Si		No. No me germinó				El Castillo de las Guardas (Sevilla)
Puerro de Daniel de Dúrcal	si		si		Solo germinaron algunos		Palma del Río (Córdoba)
Puerro Largo de Sanlúcar la Mayor	Si		no	NO SALIERON NINGUNA ADELANTE			El Viso del Alcor (Sevilla),
Puerro Monstruoso de plata de Jerez de la Frontera	si		si		Solo germinaron algunos		Palma del Río (Córdoba)
Puerro Monstruoso de plata de Jerez de la Frontera	sí		sí	Pero no salieron ninguna adelante			Elne (Francia)
Puerro Monstruoso de plata de Jerez de la	si		si		recolectadas	esperando semillas	Jerez de la Frontera (Cádiz)

Frontera							
Rabanita de Puerto Real	si		si		las he dedicado a semillas	recogidas semillas	Jerez de la Frontera (Cádiz)
Rábano negro de Les Refardes	sí		sí		algunos frutos madurando	raíces	Adra (Almería)
Remolacha roja de la Red Malagueña de Semillas	si		si	muy ricas	consumiendo		Jerez de la Frontera (Cádiz)
Rúcula de Sanlúcar la Mayor	si		si		Germinaron pero murieron previsiblemente por falta de agua, no llegamos a trasplantar el huerto.		Palma del Río (Córdoba)
Rúcula de Turquía de Bollullos de la Mitación	sí		sí	Pero no salieron ninguna adelante			Elne (Francia)
Rúcula de Turquía de Bollullos de la Mitación	No						El Castillo de las Guardas (Sevilla)
Rúcula de Turquía de Bollullos de la Mitación	si	no se coge mas que una vez	si	no me gustan mucho			Jerez de la Frontera (Cádiz)
Rúcula gigante de la Asociacion Fuenserena	si		si		Germinaron pero murieron previsiblemente por falta de agua, no llegamos a trasplantar el huerto.		Palma del Río (Córdoba)
Veza abderitana	No	Tengo que ver cuándo es el mejor momento de plantar					El Castillo de las Guardas (Sevilla)
Zanahoria de Jerez	si		muy bien	ricas sobre todo las baby	consumiendo	esperando semillas	Jerez de la Frontera (Cádiz)
Zanahoria de Jerez	si		La zanahoria nació bien		crecieron regular y no había ninguna de tamaño suficiente para dejarla para semillas.	Es una pena, porque de sabor son excelentes, pero no consigo cultivarlas bien.	Jabugo (Huelva)
Zanahoria morá de Cuevas de San Marcos	si		si		Sembré juntas todas las zanahorias moradas, tenía pocas semillas y no germinan bien. Solo germinaron algunas y no sé de qué sitio eran. Pero en general muy pocas germinaron		Palma del Río (Córdoba)
Zanahoria Morá de Utrera	si		si				Palma del Río (Córdoba)
Zanahoria Morada de Cuevas Bajas	si		si				Palma del Río (Córdoba)
Zanahoria Morada de Jerez de la Frontera	si		si				Palma del Río (Córdoba)
Zanahoria Morada de Jerez de la Frontera	sí		sí		en floración	raíces	Adra (Almería)
Zanahoria morada de La Verde de	si		si				Palma del Río (Córdoba)

Villamartín							
Zanahoria morada de La Verde de Villamartín	Si		Tengo muy mala mano con las zanahorias. Ni esta ni otras me crecen.				El Castillo de las Guardas (Sevilla)
Zanahoria Morada de Vélez Málaga de Hortigas	sí			Hace pocas semanas que las sembramos y todavía no han salido			Elne (Francia)
Zanahoria morada de Villarrubia	si		si				Palma del Río (Córdoba)

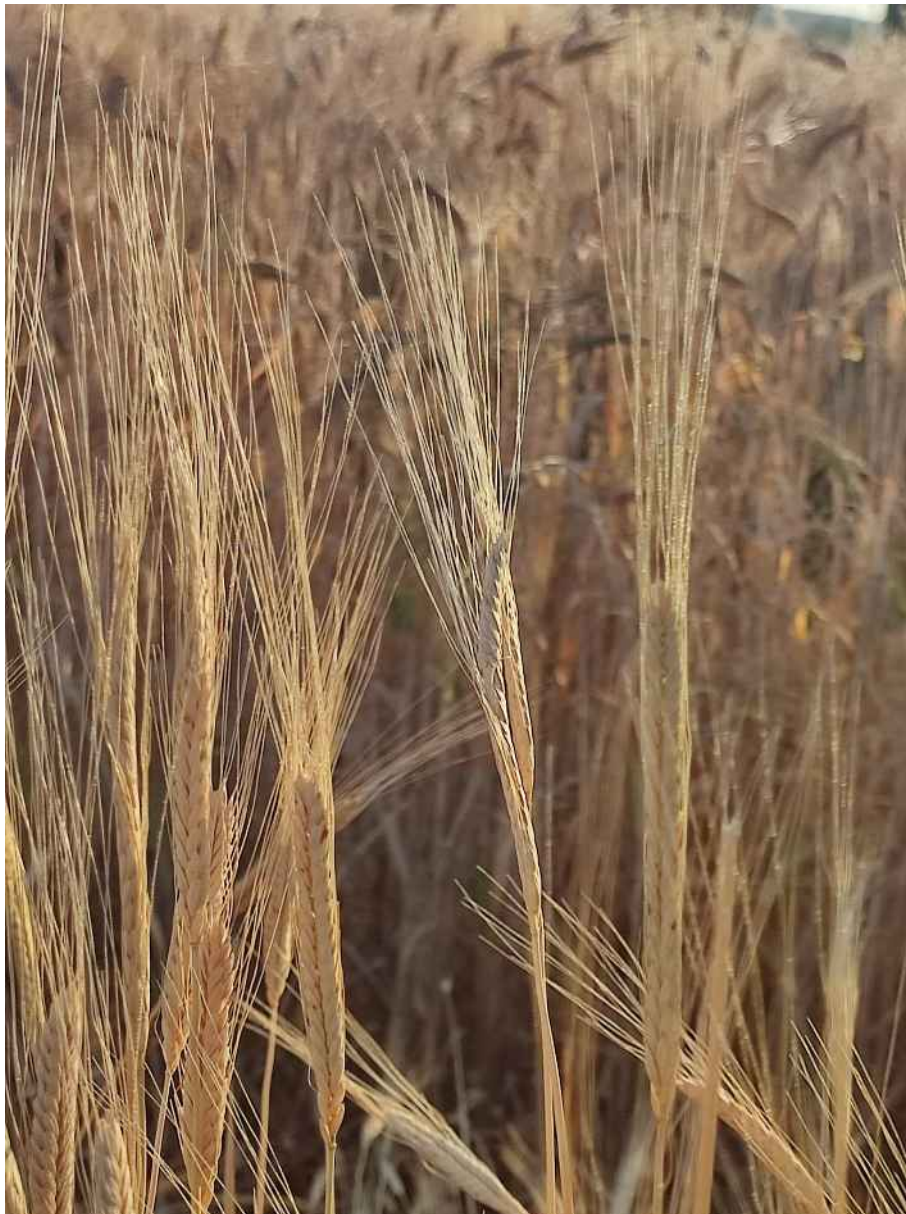

Escaña de Córdoba



Acelga blanca de Utrera. El 27 de Julio de 2022 sembramos 10 semillas que no prosperan. El 15 de agosto volvemos a sembrar y germinan 11 plantas el 19 de agosto (las trasplantamos el 10 de septiembre). El 25 de septiembre sembramos el resto de semillas de acelga, no apuntamos el día que germinan ni la cantidad, las trasplantamos al huerto el 30 de octubre y han sobrevivido 5 que están acosadas por babosas y caracoles.

Al final de primavera han sobrevivido dos, de las que hemos venido recolectando sus hojas, siendo de la opinión de que es una variedad buena al paladar y hemos decidido continuar cultivándola en el huerto. A fecha de 28 de mayo 23 están espigadas y reservadas para extraer semillas de ellas, las cuales las recolectamos el 16 de Junio.

FOTOS 11 DE DICIEMBRE 22



FOTO 28 DE MAYO 23



FOTO SECADO SEMILLAS

16 DE JUNIO 23





Col de los Llanos de Coín. Sembramos 20 semillas el 16 de julio 2022.

A 3 de Agosto no han germinado las sembradas el 16 de Julio (periodo de ola de calor). Volvemos a sembrar unas 20 semillas el día 26 de Julio que germinan a los 3 días 8 semillas, las cuales las trasplantamos al huerto el día 21 de agosto sobreviviendo 4 plantas (marcamos 2 para el seguimiento). Volvemos a sembrar 30 semillas el 2 de Agosto que germinan el 5 de Agosto que no prosperan (solo dos plantas). Volvemos a sembrar el 14 de agosto 30 semillas que vemos germinar el 17 de agosto (las trasplantamos al huerto el 10 septiembre, no registramos las que germinan ni las que prosperan). Sembramos unas 40 semillas el 31 de agosto que germinan el 4 de septiembre (trasplantamos 4 el 19 de septiembre sustituyendo a 3 que se han marchitado de las trasplantadas el 10 de septiembre).

En total hemos sembrado 140 semillas y han prosperado 7 plantas las cuales no han parado de sufrir los ataques de babosas y caracoles dificultando su desarrollo. A final de primavera han conseguido desarrollar pella 5 plantas, de las cuales hemos dejado 3 para semillas, obteniendo gran cantidad de ellas. La opinión es que es una planta gustosa para el consumo, acordando continuar con su cultivo en el huerto.

FOTOS 21 AGOSTO 22 (TRASPLANTE AL HUERTO)





FOTOS 11 DE DICIEMBRE 22





FOTOS 23 DICIEMBRE 22



FOTOS 15 DE ENERO 23 (recolectamos algunas coles)





FOTO MOSTRANDO LA CANTIDAD DE CARACOLES Y BABOSAS EN EL INTERIOR DE LA COL





FOTO 21 DE ENERO 23 (UNA DE LAS COLES RESERVADAS PARA SEMILLAS)



FOTO 28 DE MAYO 23 (COLES CON SEMILLAS)





Cebolla blanca de Guadix. No las hemos sembrado todavía.



Rabano negro de Coin. No las hemos sembrado todavía.



Zanahoria morada de Cuevas bajas. No las hemos sembrado todavía.



La lechuga romanilla de Roque de Alozaina ha ido bien tanto su siembra, trasplante y cultivo, pero su sabor no ha gustado, por lo que se ha decidido no continuar en el huerto con esta variedad de lechuga, ni para consumo ni para extracción de semillas.



Cebolla roja de jabugo. El 27 de Julio sembramos 80 semillas, el 3 de Agosto empiezan a germinar (periodo de ola de calor) prosperan muy pocas. Volvemos a sembrar el 18 de agosto y germinan el 24 de agosto. No han prosperado ninguna en el huerto.



Lechuga maravilla de verano de La Reverde. Sembramos más o menos la mitad de las semillas el 29 de mayo de 2023 y las vemos germinar el día 1 de Junio (calculamos que habrán germinado un 40% de las semillas). La foto es de fecha de 17 de Junio.



Guisante Tirabeque de Almería. Sembramos las 12 semillas el día 14 de Enero 23, germinando 10 semillas el día 23 del mismo mes, dos semillas no llegaron a germinar. Las trasplantamos al huerto el día 5 de marzo pero terminaron marchitándose al poco tiempo, en ningún momento las vimos verdes más que en el semillero, siempre amarillas y con poca vitalidad. La foto es del día 23 de Febrero 23.



Rúcula de Sanlucar La Mayor.

Sembramos la mitad de las semillas el día 27 de Enero de 2023, germinando a los pocos días gran cantidad (foto 11 de Febrero). Estas primeras plantas las hemos dejado para semillas. No tenemos la fecha de la segunda sementera, pero estas las hemos dejado para consumo y una vez degustada vemos que es una variedad buena al paladar por lo que seguiremos con su cultivo tanto para semilla como para consumo.

FOTO 11 FEBRERO 23



RÚCULA PARA CONSUMO



RÚCULA PARA SEMILLAS

